ISO-Zentr.Ring 1.4301/Viton m.Außenr.DN 80 Øa=110 / Øb=80,2 / Øc=83,2 / d=3,9 / e=8

Artikel-Nr.: 62715

30,20 EUR

zzgl. gesetzl. MwSt.
zzgl. Versandkosten

Artikel-Nr.: 62715
MPN: 73269098
Hersteller: Novotek

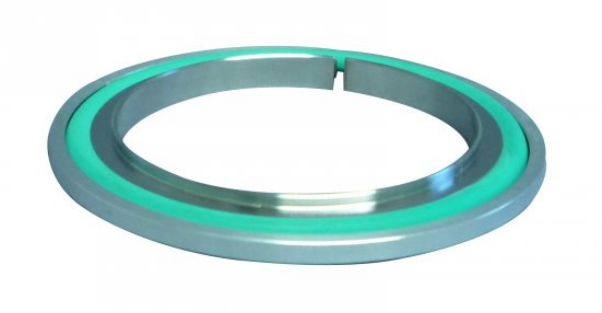

Kategorie: Klammerflanschbauteile ISO-K,ISO-K Dichtungsbauteile,ISO-K Zentrierring m. Aussenring 1.4301
ISO-Zentr.Ring 1.4301/Viton m.Außenr.DN 80 Øa=110 / Øb=80,2 / Øc=83,2 / d=3,9 / e=8

© novotek Vakuumtechnik GmbH - Bahnhofstraße 23 - D-71106 Magstadt - Telefon 07159/8056910 - Fax 07159/8056911